

Mallefougasse

raconté

par les cartes

1541



Gaulle Europae tabula tertia continet Galliam Aquitanum Lugdumensen
Quel est ce Mallatiagreta à coté de la Durance ?

1585



Carte de Mercator Gérard (cartographe)

Malafocatia

1592



Carte Franciae-Orientalis par Cornelio de Judaeis dedicata
Il y est indiqué Malafocatia

1593



Carte de Mouier Bougue Léardi

Malafocatia

1593



Carte de Pétro Plantin

Malafocatia

1594



Provinciae par Cornélius Abram

Malefegace et Consonades

1621



Provinciae excusum Apud Ludocum et Henricum Kardium.

Malefegace et Consonaies

1625

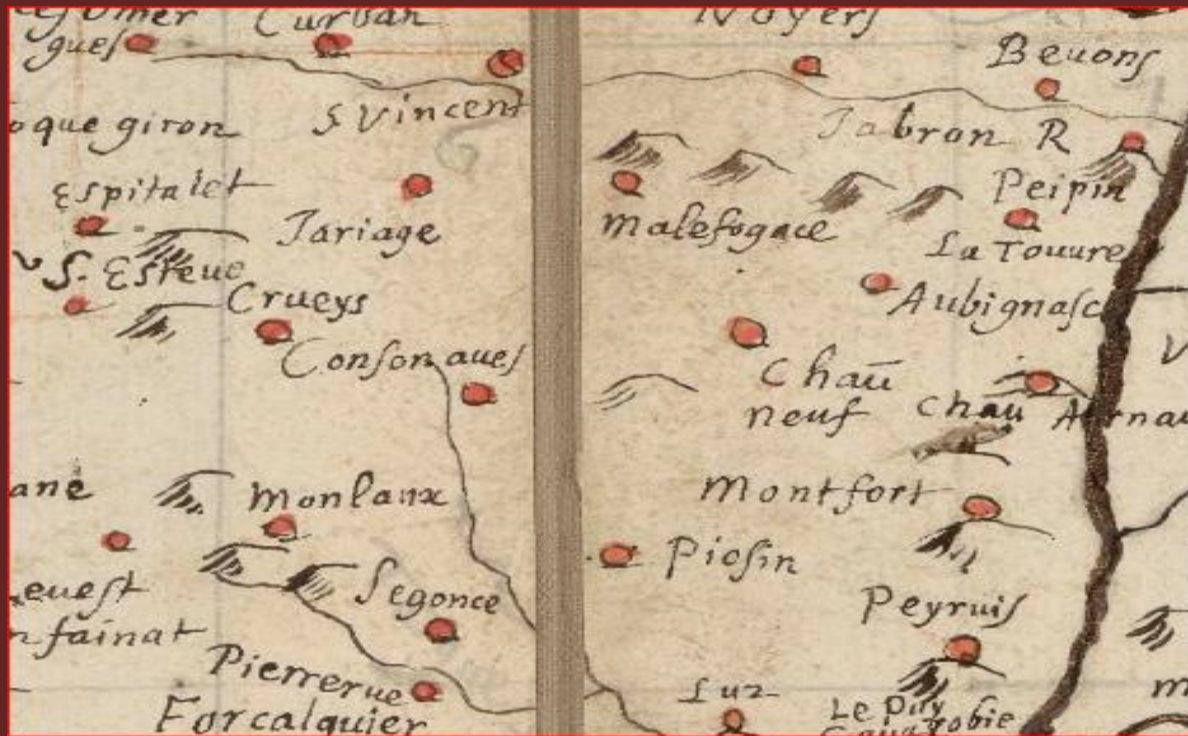

Provence (sans auteur).

Malefogace et Consonaues

1632



Malefegace

(Michel de Rochemaillet) Provinciae regionis Gallie

1634



Carte de Provence par Tassin Christophe
Malefogace et Consonaues

1638



Consonaues

(N Sanson géographe du Roy) carte régionale du Royaume

1640



Carte géographique de Provence par Louis Cundier sur les mémoires de Jacques Marez son beau-père de la ville d'Aix, On y trouve: Consonaves, Malefougace et bois cromptat.

1642



Male Fegace

Carte générale du haut et puissant Royaume de France, par Melchior Tavernier .

1660

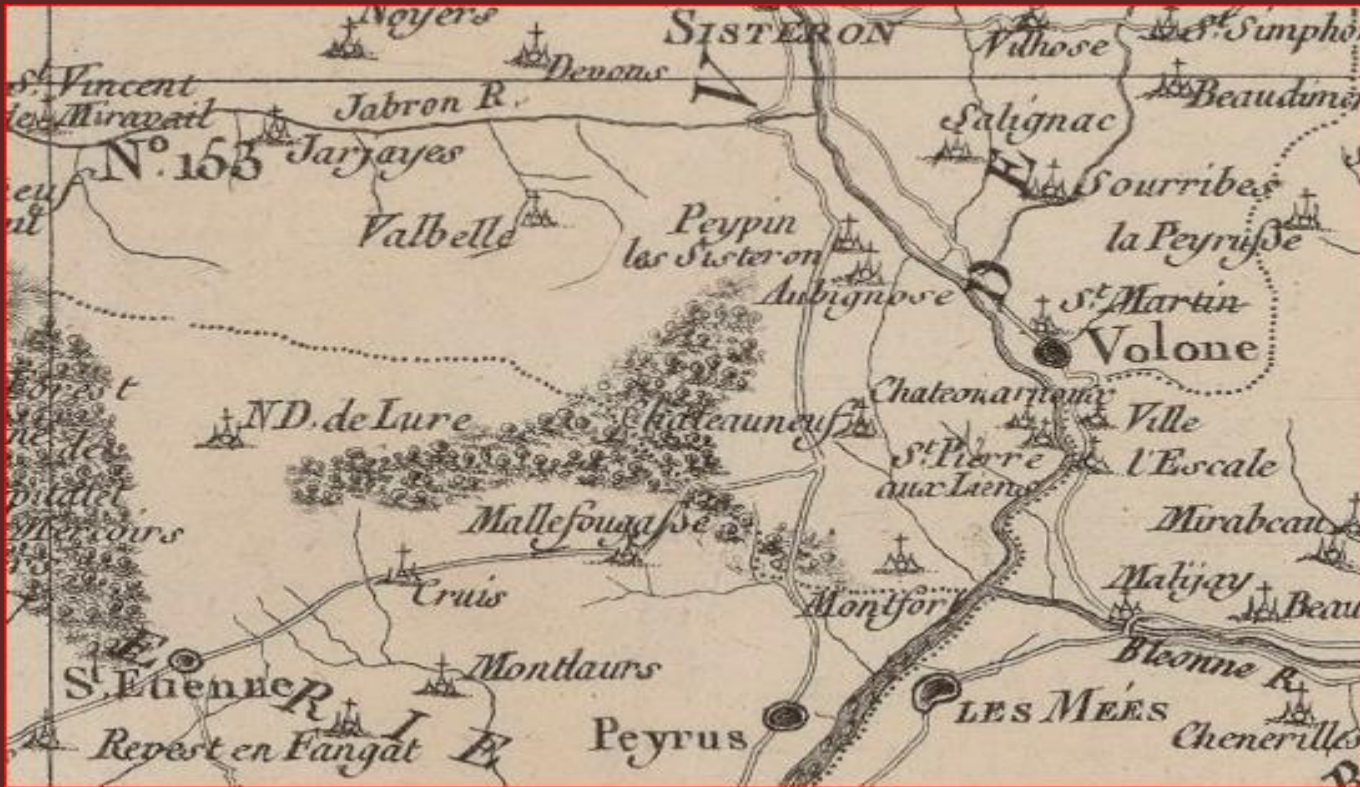

Carte générale du pays de Provence par le Capitaine Louis.

Mallefougasse

1663



La Provincia par Pétro Johanne Bompario

On y trouve Male Fegace et Consonaves bien éloigné

1665



Provincia par Blaeu Joan
Male Fegace et Consonaves

1682



Consonaues

(Frédéric Sanson)

1695



Malefougasse

(Gaillot Alexis Hubert) la Provence

1699/1715



Carte de la Provence par C Inselin, y figurent Consonare et Malesagaie

1700



Intendance de la Provence (sans auteur).

Malefougasse

1706



Consonaves / Malefougase

(Sr Faillat géographe du Roy) partie du Brionçonnais

1708



Carte de Nicolas de Fer
Malefegace et Consonaves

1715



Carte de Provence et des terres adjacentes par Guillaume Delisle.

Malefougasse



Carte de Provence en vigueries et baillages par Bailleul le Jeune.

Malfougasse et Consonave

1729



Carte Allemande par Seutter Matthaeus

Male Fougasse et Consonaves

173.

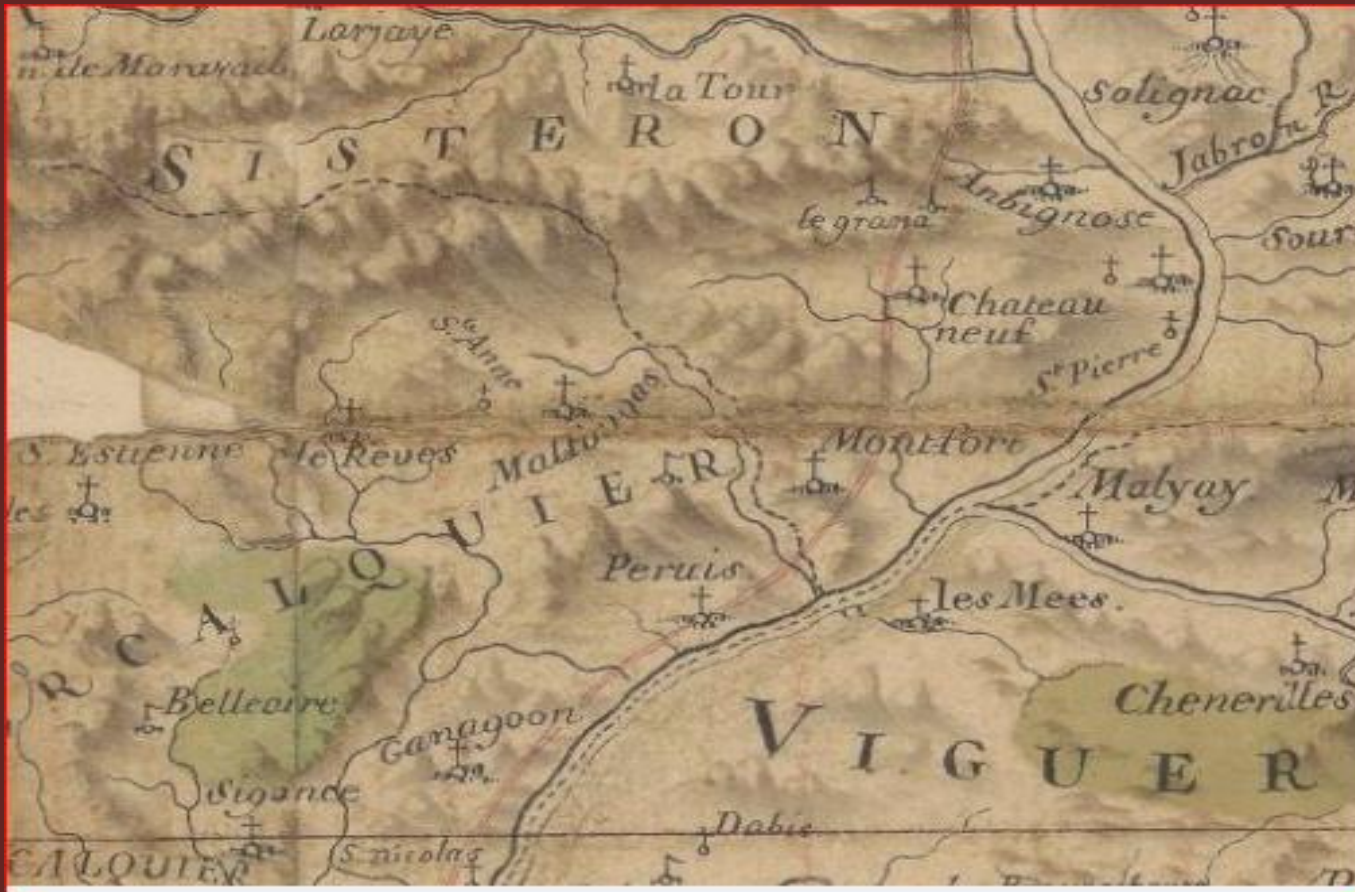

Provence par Jean-Baptiste d'Anville.

Malfoy

1740



Malle fougasse

(Seutteur Matheüs) Provinciae Gallis

1742



Malefougasse

(Covens de Obordie) Provence et terres adjacentes

1747



La Provence suivant les nouvelles observations (éditeur Lerouge Paris)

Malefougasse

1747



Carte du théâtre de la guerre de Savoie par bailloul Daudet

1750



Carte Cassini

Jas de Siran, Consonode, Mallefougasse, le Granger, les Giraud, Boissières le Chapellet, Jas Aubert, les Figueris, ponte Bernard

1754



Gouvernement général de Provence et vigueries par Robert de Vaugondy

Malefougasse

1758

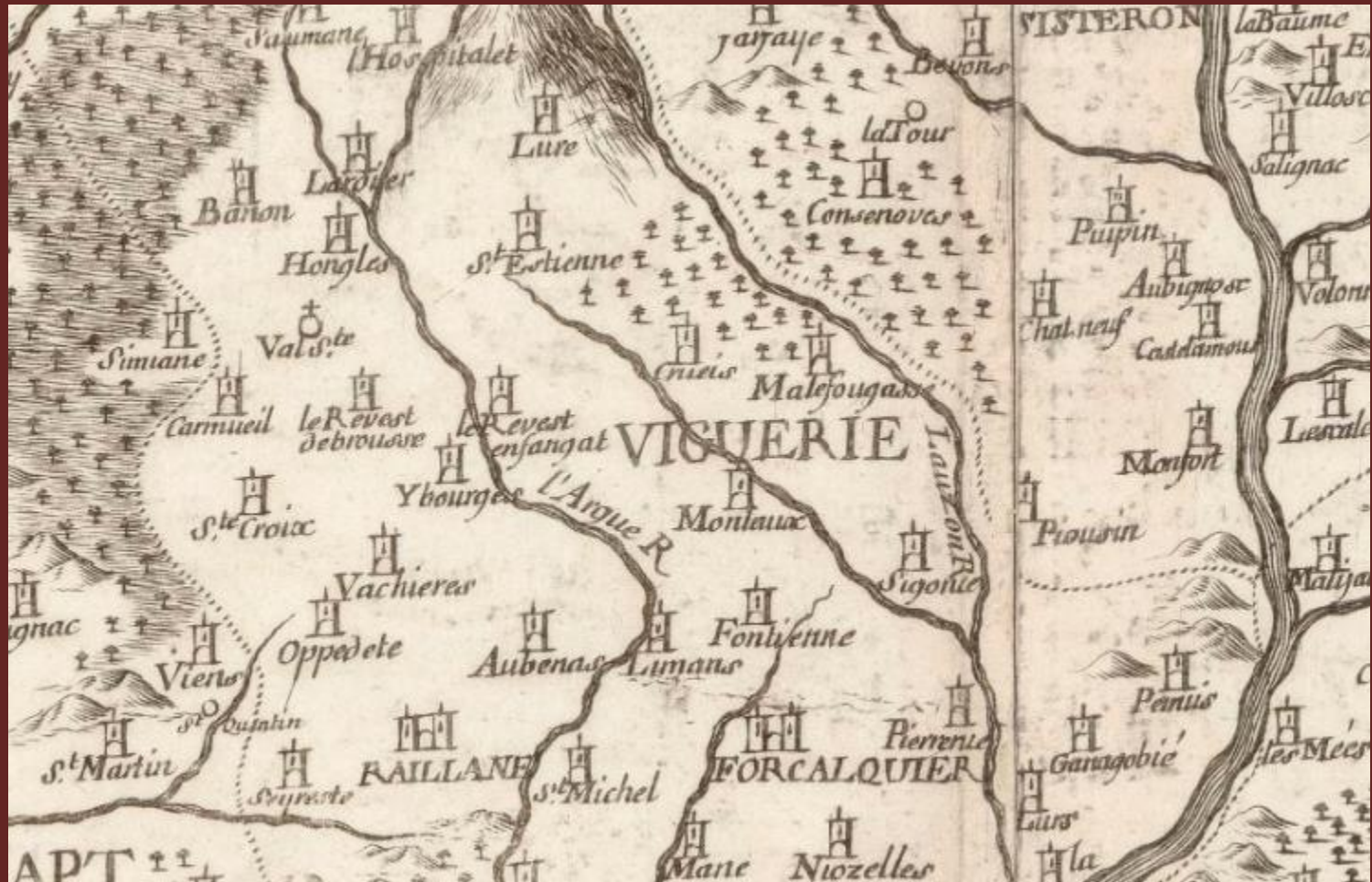

Malefougasse Consenoves

(Esprit Devaux) carte des monuments Grecs et Romains

1771



Delfinato e di Provenza par Antonio Zatta

1777



Malefougasse

(Santini Paolo) gouvernement du Dauphiné et de la Provence

1781



Carte du Dauphiné et de la Provence par Borne et Rigobert.

Malefougasse et Consenoves sont inversés

1790



Arrondissement de Forcalquier

1799

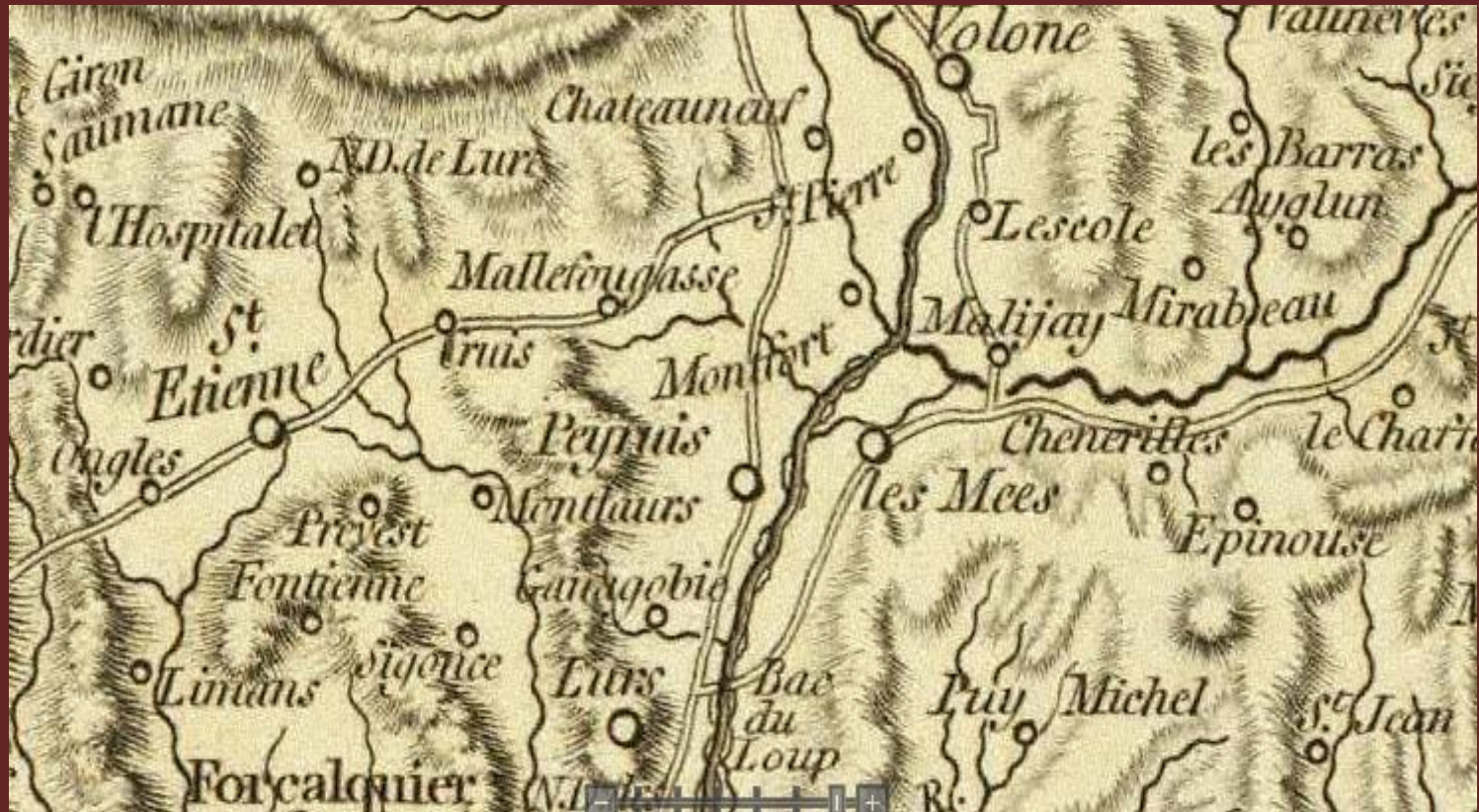

Mallefougasse

(Faden Williams) The Southeastern

1800



Malefougasse

(Allard Anse) partie de la basse-Provence

1809

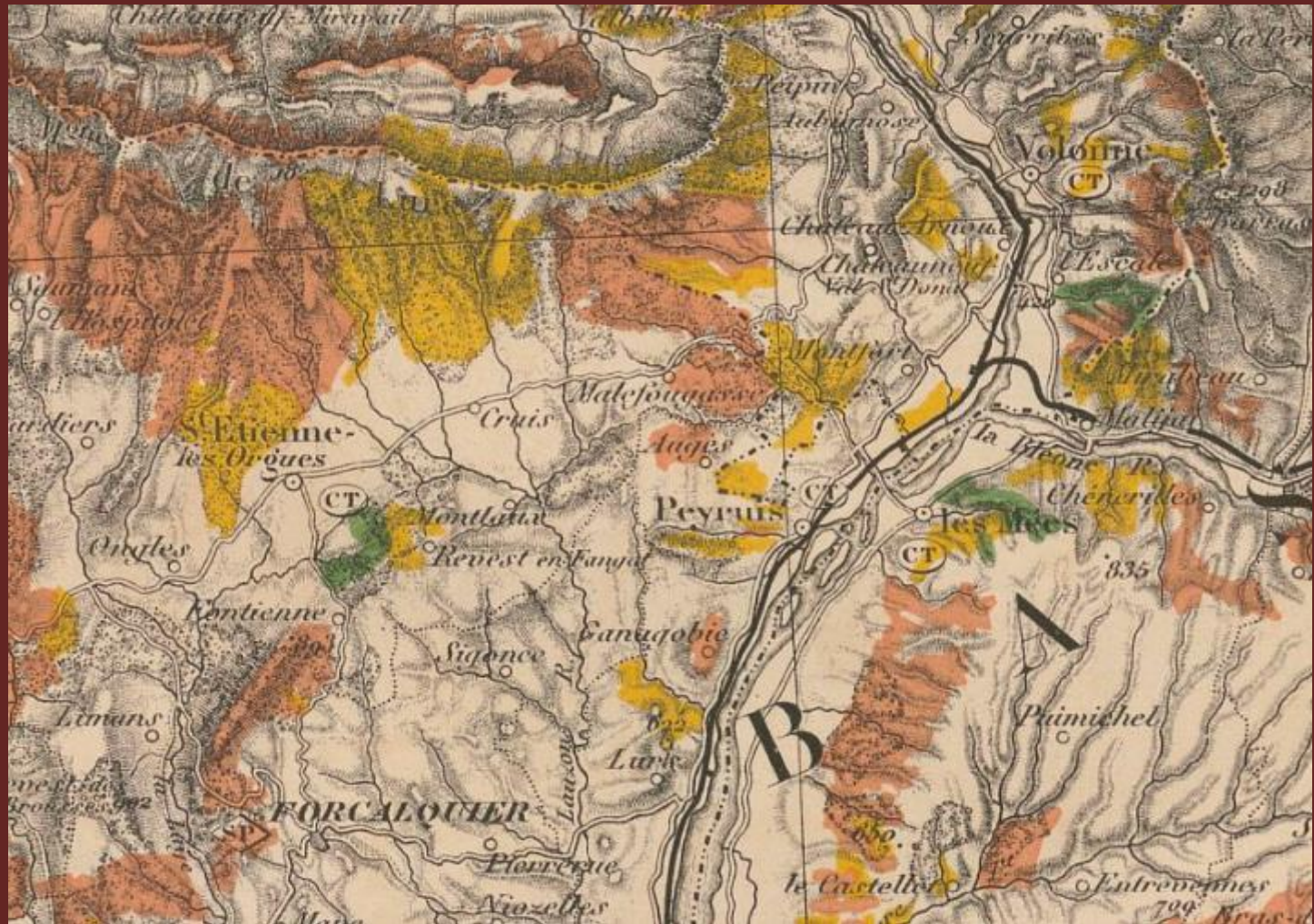

Malefougasse / Augès

(Bernardeau) atlas forestier: vert domanial / jaune communal / rose privé

1832

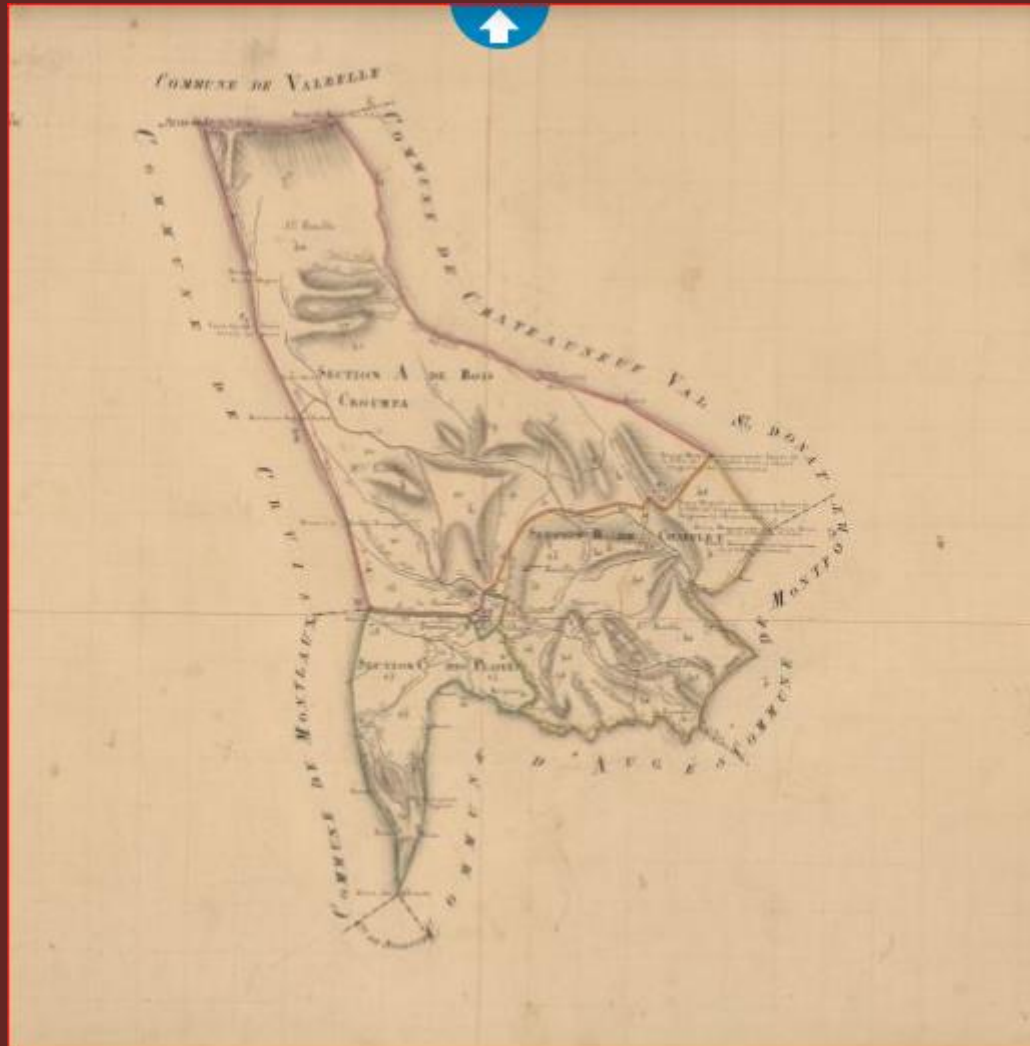

Cadastré napoléonien de Mallefougasse

1832



Cadastré Napoléonien d'Agès

1838



Carte routière de Provence par Hérisson Eustache.

On y trouve: Mallefougasse, le Chapelet, la route n'est pas goudronnée et s'arrête au village, la forêt est importante.

1840



Karte Allemande. Von Ober italien par Woerl Joseph Edmund.
Mallefougasse

1842

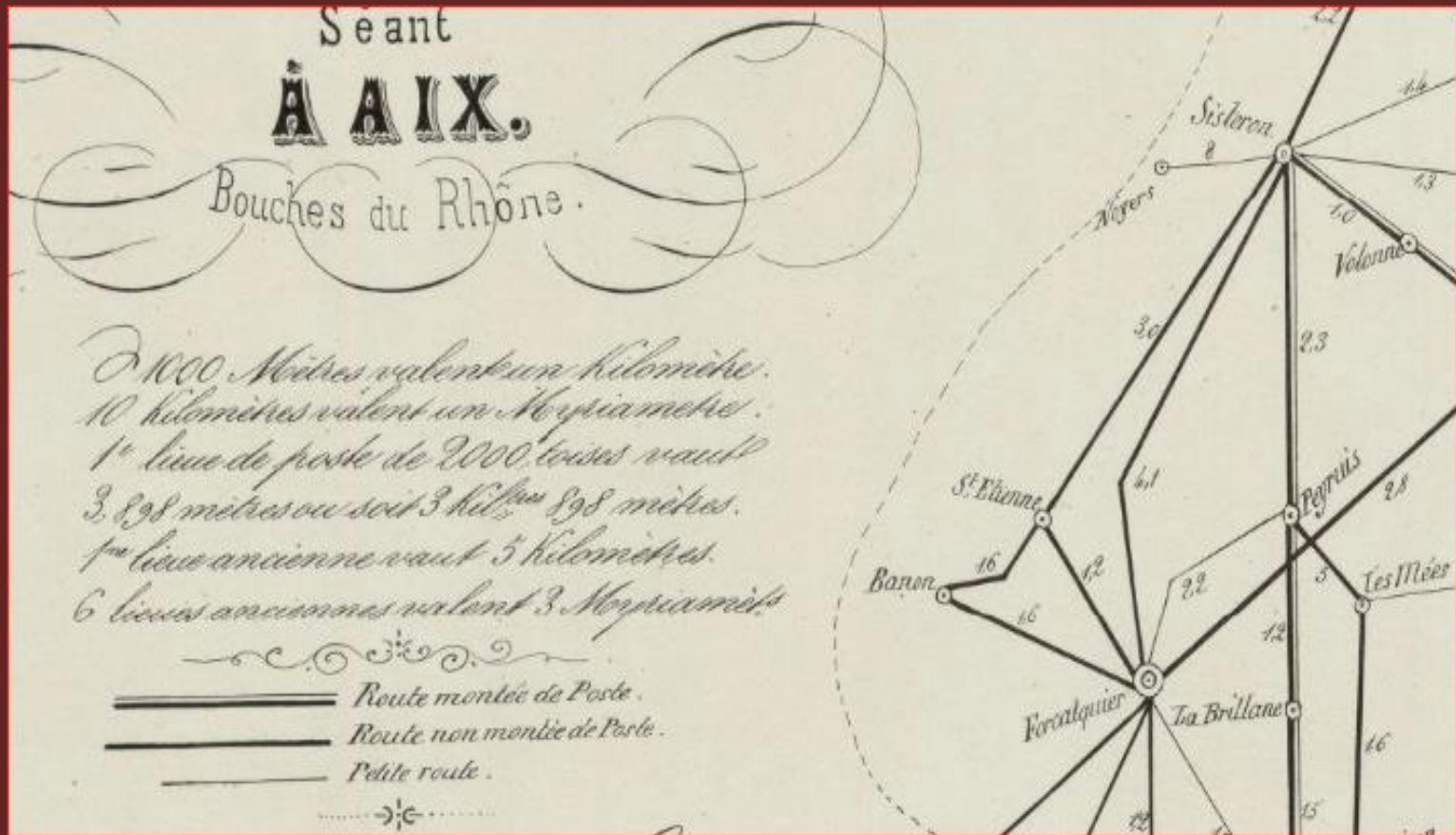

(Abriou) Carte des distances en lieu

1843



Périphérie de la carte arrondissement de Sisteron par M Ricard arpenteur forestier, Lithographie de F Robaut. Mallefougasse est situé sur la route n° 16, mais Consonaudes est signalé par un rond avec une croix tout comme Chapellet (légende église), il est situé vers le jas ?. Les rectangles sont des fermes.

1845



Carte des routes et des travaux dans les Basses-Alpes, par Monsieur de Matty Delatour ingénieur en chef, gravé par les frères Avril Lithographie de Koepelin.

1852



Département des basses-Alpes par Victor Levasseur.

Mallefougasse

1858



Carte vicinale des Basses-Alpes dressée par les agents-voyers sous la direction de Monsieur Ledoyer. Dessiné par Monsieur Arnaud

1859



Carte d'état major dressée par le chef d'escadron Aimé Deguilly.

1873



Grande carte murale offerte par Marcel Eysseric

1873

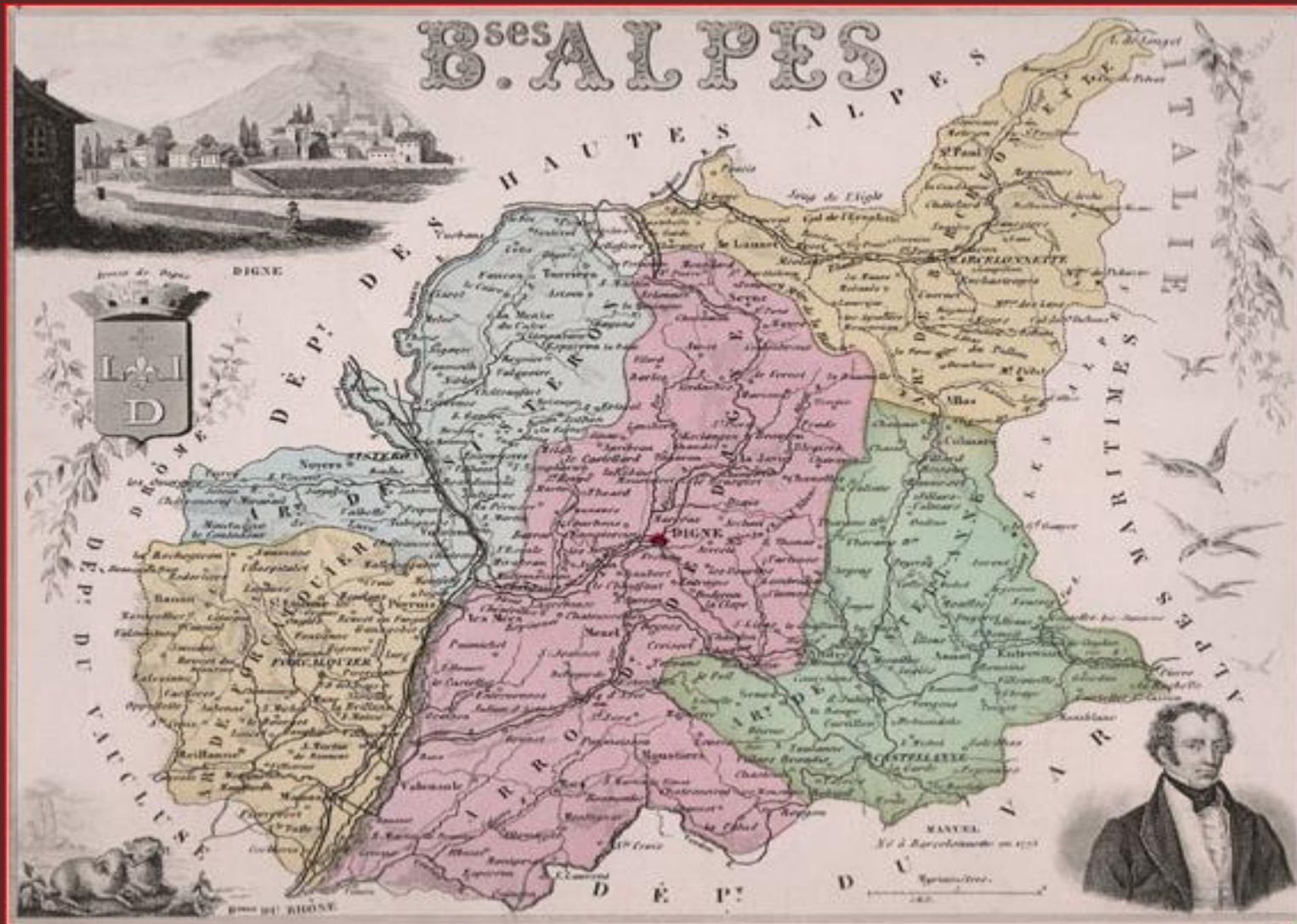

1887



Carte géologique de la montagne de Lure par W Kilian

Oris: Aptien et Calé. A Requiéna.

Bleu: Bathonien et Bajocien.

Vert: Néocomien supérieur.

Orange: Tongrien et Eocène.

1892



Carte de France sud-est par Debuissou et Migen.

Malefougasse

1896

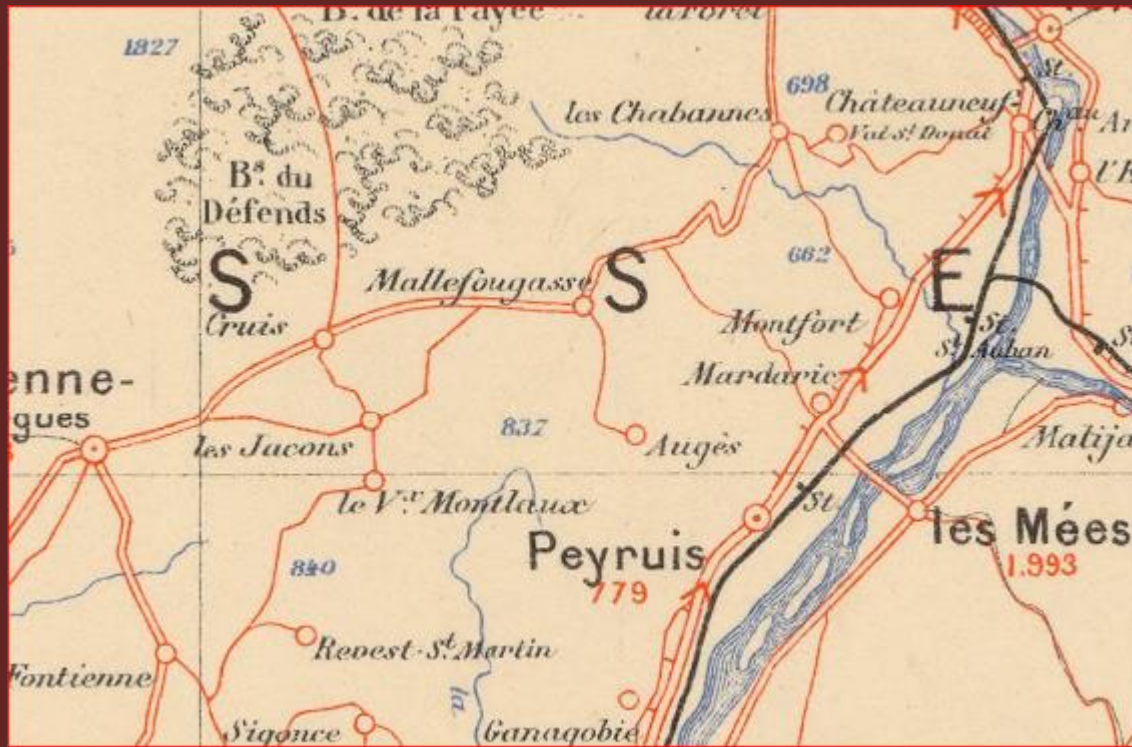

Nouvelle carte routière de la Provence, de Nîmes à Menton (Paul Guillot)
Mallefougasse, il y a une route qui va à Augès.

1903



Carte et guide Campbell dressée par O Lepage.

1911

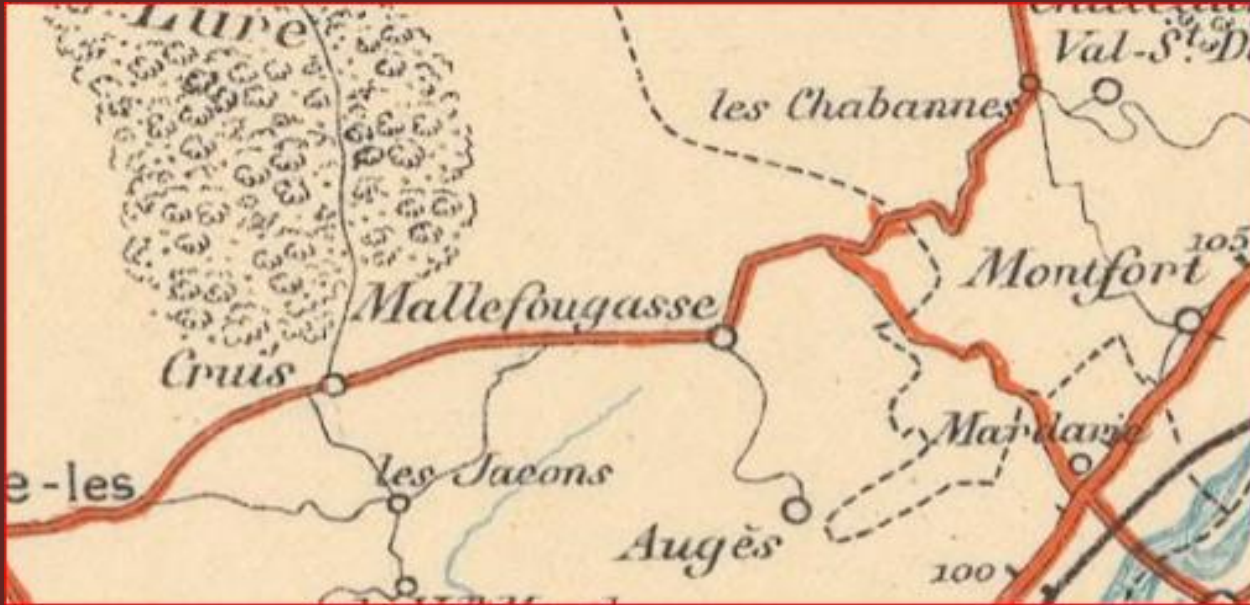

Carte vélocipédique des Basses-Alpes par L. Guiliny.

1916



Carte Russe. Frantzsolia par Pétri Edouard Sulevic.

Mallefougasse n'y est pas, mais Sisteron et Manosque oui.

1925



Carte Allemande, Westalpen de Maack H et Steiler Adolph.

Mallefougasse

1952

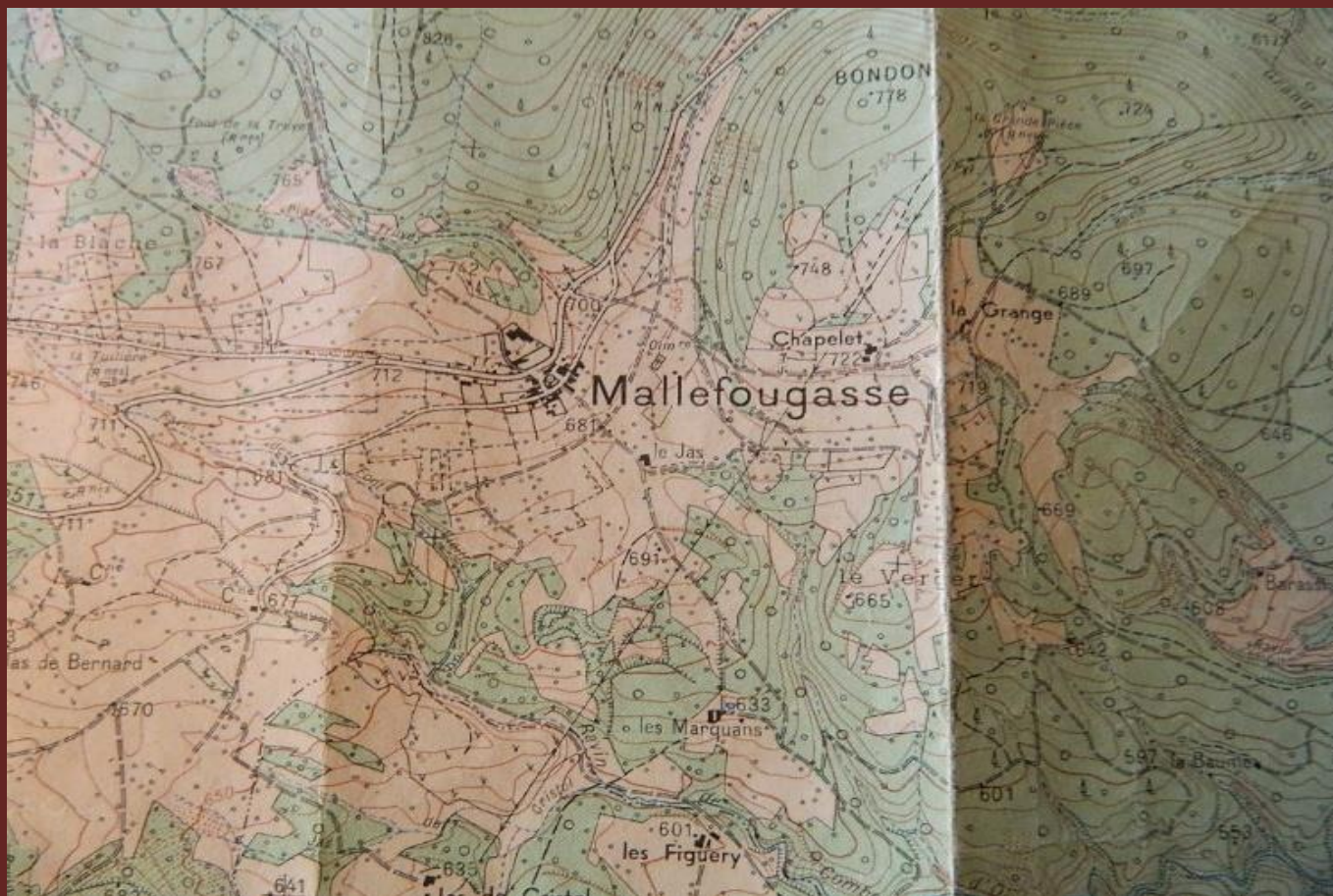

Carte ign Forcalquier 1/2: il n'y a aucun lotissement.

2015

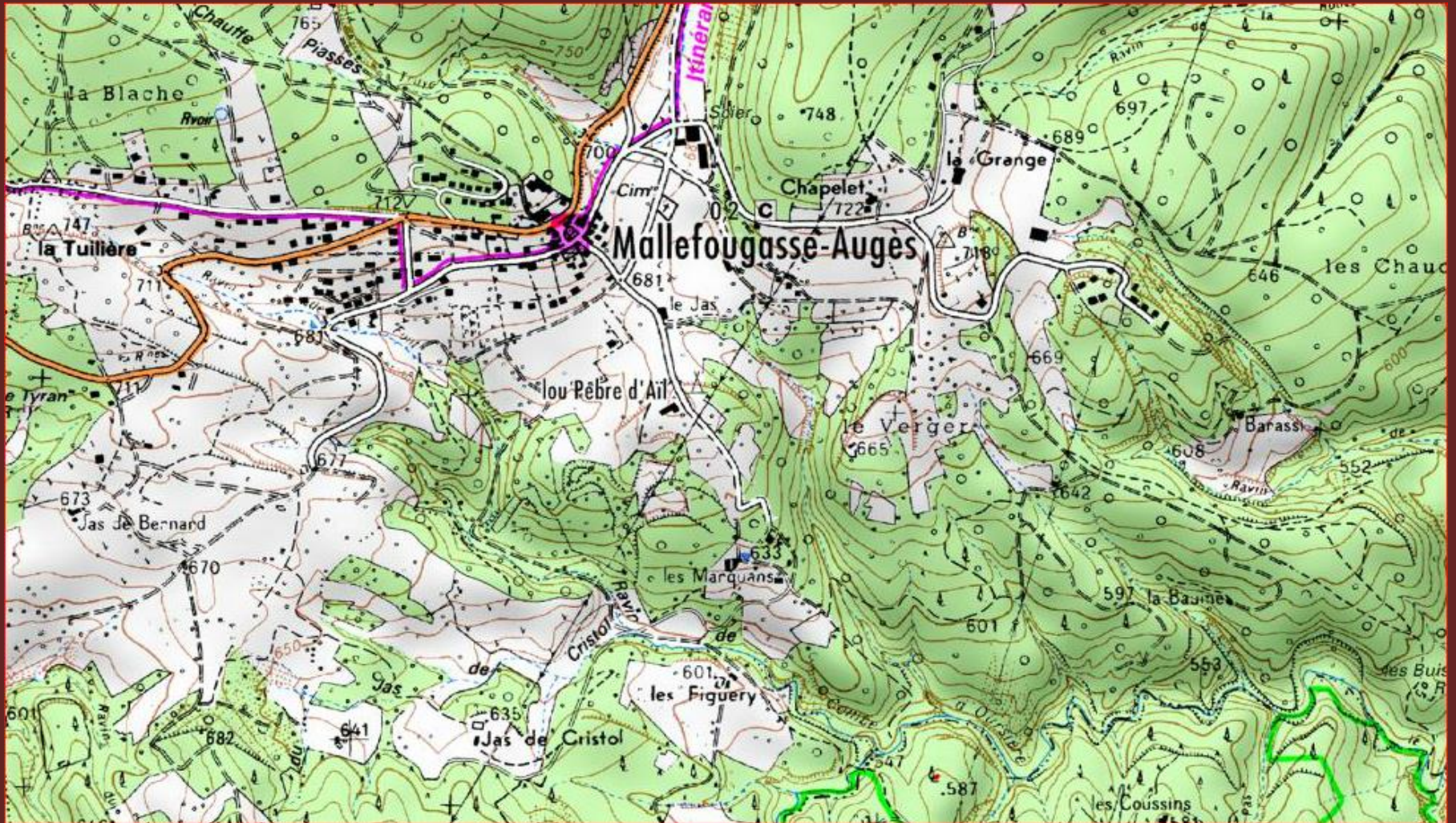

Carte IGN actuelle

Suppositions.

Au regard des anciennes cartes, quand Consonoves figure au sud de Mallefougasse, il s'agit très certainement du « Consonoves » (nouveau village) de Montlaux, car une montagne est dessinée entre les deux villages sur les cartes de 1621, 1663, 1665, 1729.

Le « Consonoves » de Mallefougasse apparaît seulement au nord du village sur la carte de 1750. Sur le document historique de 1776 (transaction entre Consonoves et Mallefougasse sur les travaux de l'église), les habitants qui le signent au nom de Consonoves, sont du Château, de Chapelet, de la Grange, de la Grande Pièce et des Buissières. Ces habitations isolées constitue Consonoves, tout comme Augès. Affaire à suivre.

Document

Bar, 2 lettres : du 6 décembre 1785, à propos du procès de Consonoves contre la communauté de **Malefougasse**, relativement à la délimitation de leurs territoires ; du 8 janvier 1789, sur la prétention du seigneur de faire encadrer son fief comme indépendant de la communauté, bien que Consonoves ait été érigée en communauté depuis sept à huit ans. — Consonoves (plusieurs habitants de). — De Constans du Castellet, filateur de soie à la Tour-d'Aigues, 2 lettres, un placet pour demander

Document (2)

Consonores ou il n'y a aucun notaire . Ont été présent Jean-André Gaubert Maire de la communauté du dit Mallefougasse, Barthélémy Gaubert consul, Jean Girard, André Gaubert, Claude Gaubert, Mathieu Gaubert, Jean-Louis Chauvin tous principaux taillables de Mallefougasse d'une part et George Gaubert, Honoré Gaubert, Blaise Gaubert, Antoine Julien, Jacques Barthélémy, Jean-Baptiste Gaubert et Michel Gaubert sept des huit habitants du dit Consonores, d'autres lesquels de leurs grés soit que le présent contenu transige et accorde que moyenant la somme de cent cinquante livres.

Traduction du document passé au château le 16 septembre 1776 devant Maître Calonne Fichet notaire à Cruis entre les commune de Consonores et Mallefougasse à propos des travaux concernant l'église. (document original Claude Galley).

Documentations:

BNF- gallica (la bibliothèque numérisée)

IGN (cartes)

Géoportail (cartes Cassini et d'état major)

David Rumsey (maps collections)

Claude Galley (documentations historiques)

Archives de château Arnoux

Oldmapsonline

Archives départementales des Alpes de haute Provence

Fin (provisoire)

Patrick Claude (association au pied du mur) 04230 Mallefougasse

Décembre 2015